

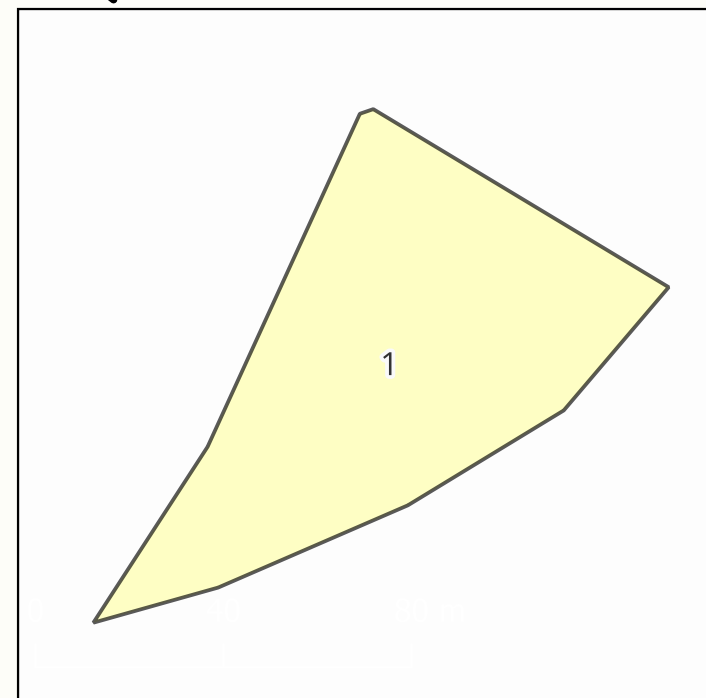

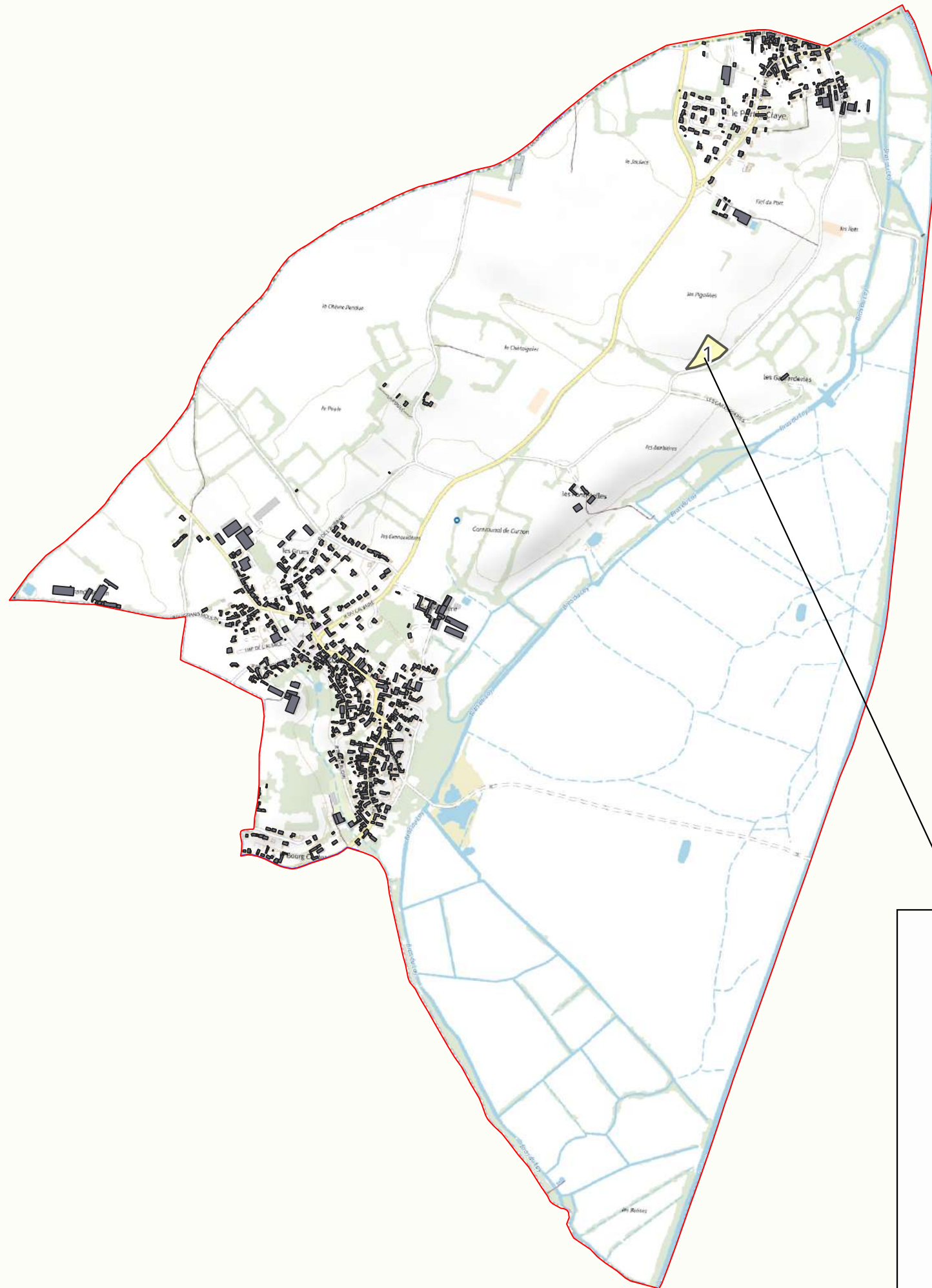

# Proposition de zones d'accélération des énergies renouvelables

Curzon



## Légende

-  L'ensemble des bâtiments existants ou à construire, régulièrement autorisés sur la commune sont définis comme Zone d'Accélération pour :
  - Solaire photovoltaïque en toiture
  - Solaire thermique
  - Géothermie de surface
  - Bois-énergie
-  SOLAIRE PHOTOVOLTAÏQUE au SOL
-  Limites communales

Plan IGN

Photo aérienne 20 cm IGN 2022



Date : Mai 2024  
Réalisation : service SIG

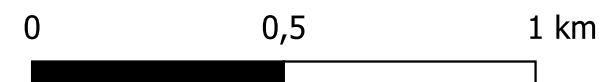

Numéro sur la carte	Nom	Détail de la filière	Usage du sol	Puissance installable	Potentiel de production	Commentaire
1	Ancienne décharge	Solaire photovoltaïque au sol	Artificialisé	559 kWc		